

ŽST PARDUBICE HL.N.- PB PRAŽSKÉ ZHLAVÍ, UMÍSTĚNÍ ZAŘÍZENÍ

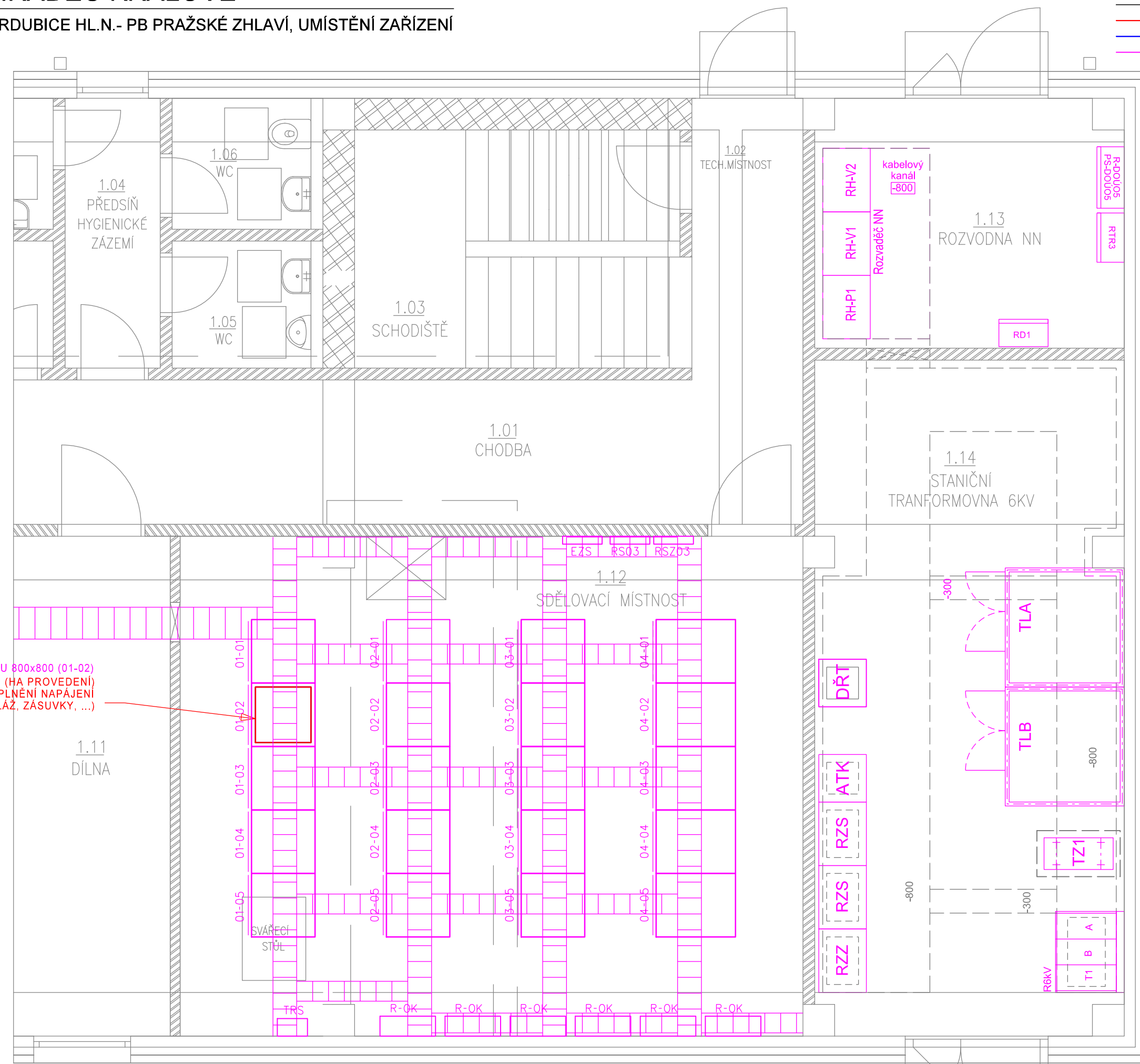

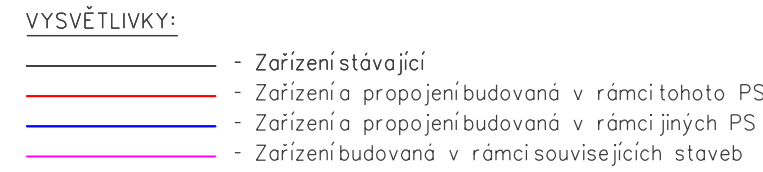

Paré:

Orientační schéma:

Razítko oprávněné osoby:

Podpis:			Datum:
Revize:	Datum:	Popis:	Kontroloval:

Stavebník / investor:	Správa železnic, státní organizace	
Adresa:	Dlážděná 1003/7, 110 00 Praha 1	
Zástupce investora:	Stavební správa západ	
Adresa:	Sokolovská 278/1955, 190 00 Praha 9	

Zhotovitel dila: Adresa: Kontakt:	SUDOP PRAHA a.s. Olšanská 1a, 130 00 Praha 3 T: +420 267 094 111 E: praha@sudop.cz	
Zhotovitel části / objektu: Adresa: Kontakt:	SUDOP PRAHA a.s. Olšanská 1a, 130 00 Praha 3 T: +420 267 094 111 E: praha@sudop.cz	
Hlavní projektant (HIP):	Ing. Martin Štřof	Specialista:
Ing. Martin Štřof		Ing. Martin Štřof

Název stavby / akce:		SEGMENTACE PROVOZU V TECHNOLOGICKÉ DATOVÉ SÍTI		Označení (S-kód):	S631800120
				Zakázka:	18-353.208A
Název části:	Železniční sdělovací zařízení			Označení části:	D.1.2
Název objektu:	PS 3-104 OR Hradec králové, segmentace provozu			Číslo objektu / komplexu:	
Název přílohy:	OR Hradec Králové ZST Pardubice, umístění zařízení			Číslo přílohy:	2 . 004
Název dílčí části přílohy:					
Odpovědný projektant:	Zpracovatel přílohy:	Měřítko:	1: 50	Stupeň dokumentace:	
Ing. Martin Štřof	Ing. Martin Štřof	Formáty:	3xA4	DUR	
Kraj:	Katastrální území:	TUDU:		Smluvní datum zpracování:	
viz textová část	viz textová část	viz textová část		04/2021	